

DEPARTEMENT DE LA HAUTE-VIENNE

# Aménagements de la RN 147 de Limoges

NIEUL- COUZEIX

Commune de NIEUL

Planche : 3/6

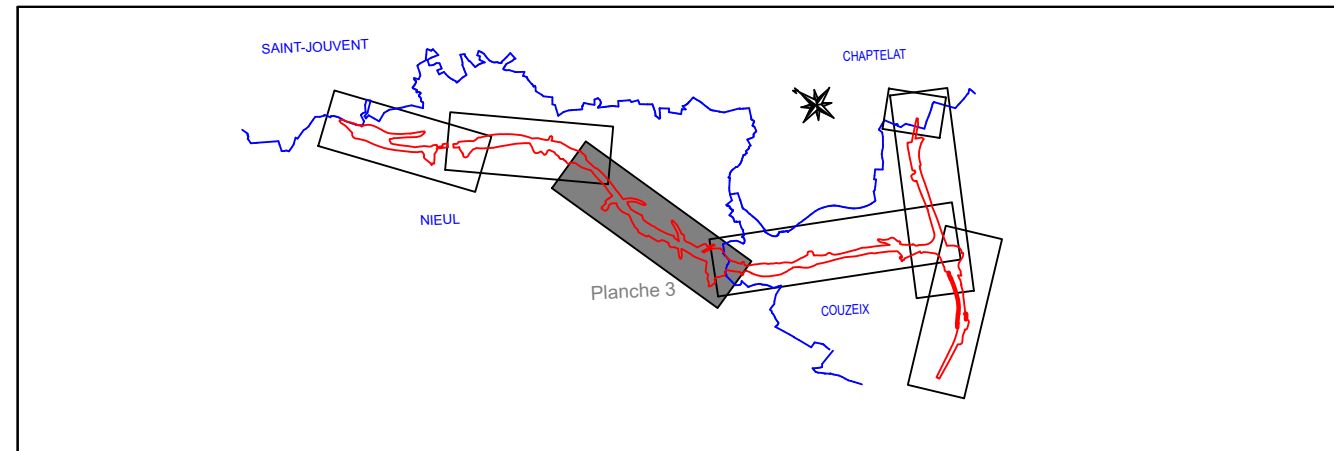

Indice	Nature des modifications	Date	Auteur	Verifié par
1	Modification emprise	01/09/2023	FWR	CAU
0	Réalisation du plan	26/06/2023	FWR	CAU

ECHELLE: 1/2000e    DATE: 26/06/2023    Dossier: NA1-22122    FICHER: NA122122\_PP\_NIEUL.dwg

## Plan Parcellaire Cadastral

COORDONNEES LAMBERT CC46	<input checked="" type="checkbox"/>	NIVELLEMENT IGN 69	<input type="checkbox"/>
COORDONNEES INDEPENDANTES	<input type="checkbox"/>	NIVELLEMENT INDEPENDANT	<input type="checkbox"/>



Atlanpole - Site de la Chantrerie  
1, Route de Gachet - CS 90711  
F - 44307 NANTES Cedex 3  
Tel. 02 40 68 54 52 - Fax. 02 51 13 56 60  
E-mail : nantes@geofit-expert.fr

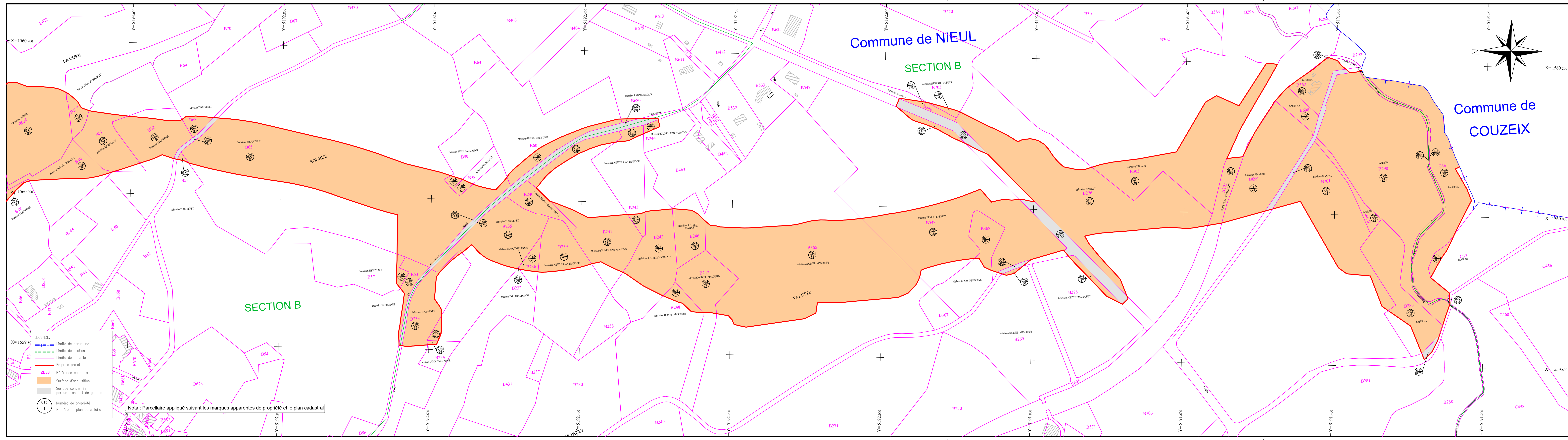

**LEGENDE:**

- Limite de commune
- Limite de section
- Limite de parcelle
- Emprise projet
- ZE88 Référence cadastrale
- Surface d'acquisition
- Surface concernée par un transfert de gestion
- 015 Numéro de propriété
- 1 Numéro de plan parcellaire

Nota : Parcelle appliqué suivant les marques apparentes de propriété et le plan cadastral

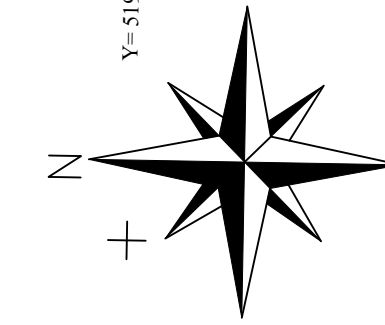

Commune de  
**COUZEIX**

Commune de NIEUL  
**SECTION B**